DETENIDOS EN EL MOMENTO DE TOMAR EL AVION

EDGAR CARDONA Y FEDERICO APESTEGUI

UNO DE ELLOS DOS FUE QUIEN, EN LA NOCHE DEL DOMINGO, ENTREGARA LA SINIESTRA VALIJA A GUILLERMO RODRIGUEZ CUBERO, CHOFER QUE LA TRAJO A LA TRIBUNA

El mencionado chofer ha dado la filiación exacta de la persona que le entregara el fatídico maletín, y hoy en horas de la tar de será presentado ante los dos detenidos para que determine cuál de ellos le entregó la bomba.

LO QUE DIJO EL CHOFER DEL CARRO 491:—

Guillermo Rodríguez Cordero es el chofer del carro placa 491, propiedad del garage de Ramón Luis León, en el cual fue llevada la siniestra valija que hubo de causar la casi total destrucción de nuestra empresa y la muerte del anciano Ricardo Azofeifa. Inmediatamente que se supo el número del vehículo que había llevado el maletín, las autoridades de la Dirección General de Detectives detuvieron al chofer Rodríguez quien inmediatamente dió la filiación del hombre que le había entregado la valija.

—"Es alto, grueso, fuerte, vestido impecablemente de oscuro, cara rellena, etc."

Esta es, a grandes rasgos, la filiación del hombre que, en la puerta del Hospital San Juan de Dios, entregara el maletín de médico a Guillermo Rodríguez Cordero.

REALIZADAS LAS PRIMERAS DETENCIONES:—

Continuando las investigaciones, la Dirección General de Detectives procedió a detener a numerosos indivi

——(PASA a la Pág. CUATRO)

José Figueres Ferrer, Antonio Figueres Ferrer, Alvaro González Alvarado, un sujeto de apellido Vargas —guarda-espaldas de Fernando Valverde— y otros detenidos más, fueron puestos en libertad Sumamente curioso el hecho de que mientras José Figueres se encontraba detenido incomunicado sin que aún se hubiera dado parte a persona alguna, fuera presentado ante la corte un recurso de Hábeas Corpus preparado de antemano

.....

Edgar Cardona Quirós y Federico Apéstegui Sobrado se encuentran actualmente a la orden del señor Juez Primero Penal, licenciado Víctor Manuel Cañas Frutos, ya que, sin lugar a la menor duda, es uno de ellos dos quien le entregara la bomba al chofer

Si, Edgar Cardona Quirós o Federico Apéstegui Sobrado es el culpable del más vil atentado contra la libertad de prensa que se haya cometido en nuestro país; el asesino de Ricardo Azofeifa, el heridor de ocho inocentes personas, y quien tiene convertidos en verdaderos guiñapos humanos a cuatro humildes servidores de esta Empresa

ULTIMA HORA da sensacionales detalles en torno a las investigaciones que se realizan por el salvaje atentado contra LA TRIBUNA que causara un muerto, cuatro heridos graves y ocho heridos de menores consecuencias .

ULATE SE ENFRENTA

A LOS TERRORISTAS DE SU PROPIO PARTIDO.-

DESDE PANAMA, ANUNCIA QUE REGRESARA A TOMAR MEDIDAS CONTRA LOS INDIVIDUOS QUE DICIENDOSE DE SU PARTIDO, HAN LLEVADO AL PAIS AL CAOS DE LA DINAMITA

Estos héroes de la noche que ponen bombas sin asumir responsabilidades, no son soldados de mi causa, aunque ellos lo digan. La determinación que tomaré con ellos la tengo meditada pero no habré de tomarla si no es en consulta previa con los comités directivos del Partido

Tengo que condenar del modo más enérgico que individuos o grupos que se dicen de la oposición hayan colocado bombas y producido muertos en el edificio del periódico LA TRIBUNA que me combate.—Así textualmente, se enfrenta el señor Ulate a sus mismos periódicos, que ayer y aún hoy, después de la publicación de la carta del señor Ulate en "La Prensa Libre" de ayer, han salido diciendo que los Calderonistas y los Vanguardistas destruyeron "LA TRIBUNA

Todos los periódicos de la oposición, con excepción de La Prensa Libre, al contar los hechos que culminaron con la destrucción de las oficinas y talleres de LA TRIBUNA, mediante una potente bomba de dinamita, que causó además una muerte y 12 heridos, achacan el crimen a los propios calderonistas y a los vanguardistas, en una sarta de infamias que nadie ha creído.

Pero si existiera duda alguna, es el propio jefe de la oposición, señor Ulate, el que se enfrenta no sólo a sus periódicos sino a los terroristas mismos que él confiesa con todas sus letras que están cobijados bajo las banderas de su partido.

««La Hora»» —periódico del señor Ulate— salió diciendo que la destrucción de LA TRIBUNA se debía a una maniobra ordenada desde Moscú por el mariscal José Stalin y ejecutada por don Manuel Mora, que fué quien puso la bomba en LA TRIBUNA,

Sabiendo que sus propios periodistas están controlados por los terroristas, no envió a ellos sus declaraciones desde Panamá sino que la envió a "La Prensa Libre"

olvidándose de que cualquier versión está descartada por el hecho mismo de que ya está preso el chofer que trajo la bomba a nuestra empresa. «La Hora» no sabía cuál iba a ser el pronunciamiento de su propietario y jefe de la oposición, y dió «esa metida de pata»». En la misma tarde de ayer, en La Prensa Libre se publicaron las declaraciones del señor Ulate en las que afirma que condena al terrorismo y que sabe que los terroristas están metidos dentro de su partido, para lo cual, al llegar a San José, tomará una determinación que ya tiene meditada. La declaración del señor Ulate salió en La Prensa Libre, que circuló poco después de La Hora y es un mentís rotundo para La Hora y sus versiones infames.

Pero lo que ha alarmado a todos los ulatistas genuinos es que

——Pasa a la Página TRES

Lo que está sucediendo en Costa Rica

ES MAS SERIO DE LO QUE IMAGINAN LOS GACETILLEROS DE "LA HORA"

Me parece que en vez de dedicarnos a sacarle punta política a tantos crímenes, deberíamos tirios y troyanos empeñarnos en hacer un movimiento conjunto para acabar con el terrorismo, para frenar "La Hora" de crímenes y para impedir que se produzca la guerra civil

HOY MISMO LLEVARE A LOS TRIBUNALES AL DIRECTOR Y REDACTORES DE "LA HORA" A FIN DE QUE PRUEBEN SUS INFAMIAS O SE EXHIBAN ANTE EL PAIS COMO COMPLICES DEL GRUPO DE ASESINOS

Declara a ULTIMA HORA el diputado don Manuel Mora Valverde, Jefe de Vanguardia Popular

ULATE DEBE LIMPIAR SU PARTIDO

DE NAZIS Y FALANGISTAS Y DEBE DENUNCIAR AL GRUPO DE RICACHOS OPOSICIONISTAS QUE FINANCIAN EL TERRORISMO

Yo pienso como Ulate que el terrorismo es obra de un grupo de gentes de la oposición que quieren precipitar al país en la guerra civil para obtener una transacción política

Comentario del "viejo abogado"

—En política, hijo mío, yo pocas veces me equivoco, porque los muchos años que llevo vivido me permiten precisar la forma como pueden moverse, en circunstancias determinadas, todos los resortes humanos de este país. (En esos términos inició el viejo abogado una importante conversación que mantuvo con nosotros esta mañana.

..Luego, continuó diciéndonos...

..—Recuerdas que cuando se llevó a cabo el último atentado dinamitero contra Mora, yo te dije que ese golpe no iba dirigido exclusivamente contra el jefe vanguardista sino también contra la candidatura de Ulate? ..

——(Pasa a la página CINCO)

ULTIMA HORA

AÑO V —— Nº 2190

Director: GUILLERMO ARROYO MORALES

San José, Costa Rica, Martes 4 de Noviembre de 1947

MANUEL MORA

El diputado don Manuel Mora Valverde, Jefe de Vanguardia Popular, se sirvió hacernos esta mañana las siguientes declaraciones:

—Hoy mismo llevaré a los tribunales al Director y redactor del periódico "La Hora" a fin de que prueben sus infamias o se exhiban ante el país como cómplices del grupo de asesinos que está sembran-

——(Pasa a la página TRES)

Este documento es propiedad de la Biblioteca Nacional "Miguel Obregón Lizano" del Sistema Nacional de Bibliotecas del Ministerio de Cultura y Juventud, Costa Rica.

El Hospital Central del Seguro Socia
Cumple Dos Años y Medio de Servici

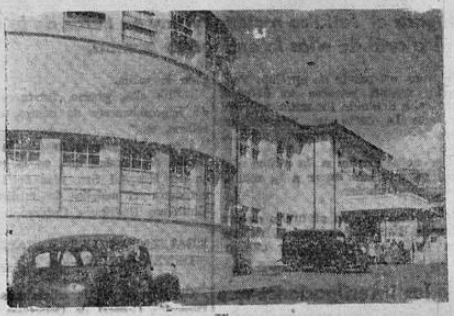

Vista de la fachada del Hospital Central por donde han pasado cerca de NUEVE MIL trabajadores que antes no tenian medios para internarse por su cuenta en ningún centro hispitalario.

El lic. Tobías Chavarría rodeado de su auxiliares que nen la tarea de despachar diariamente más de seiscient recetas a trabajadores que antes no podian compr medicinas

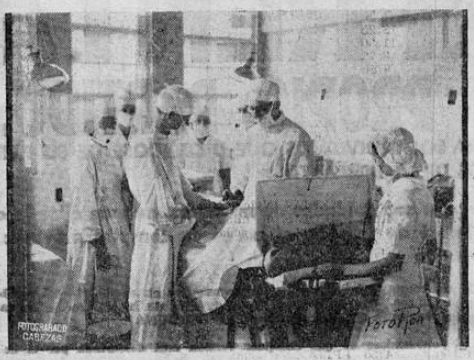

Un aspecto de una operación practicada en una de las seis magnificas salas de cirugía del Hospital del Seguro en donde se hacen más de Cien operaciones de alta ciru gía mensualmente con un costo que asciende a varios mi les de colones y que no podrían nunca pagar los pobres trabajadores si no fuera por el Seguro Social.

Uno de los tres insuperables salones de medicina ge ral destinado para mujeres. En un año que lleva el De tamento de Maternidad se han atendido 250 partos, que se haya registrado Ningún caso de fallecimiento, pesar de que se han practicado delicadas operaciones rúrgicas.

El licenciado Manuel Picado, jefe de los laboratorios del Seguro Social en donde se practican alrededor de seis cientos exámenes diarios para enfermos del Seguro.

El salón de broncopulmonares, el mejor equipado Centro América con capacidad para 48 camas y con mejor sala de operaciones par acrugía del tórax en to Centro América. los especialistas que lo atienden son cepcionales. os trabajadores cuentan ahora con un ser cio insuperable gracias al Seguro Social.

Uno de los tres magníficos salones de cirugia para hombres; con capacdad para 35 camas que está al servi cio de los trabajadores costarricenses, gracias al Seguro Social. En estos salones han terminao sus tratamien tos, quedando completamente sanos, 8.606 pacientes po bres

El Hospital del Seguro Social es autónomo y al servicio de los trabajadores. 4

el hospital del Seguro Social es legítimo or gullo de los costarricenses y ejemplo de América entera

Seguro Social no es una limosna. Seguro cial es un derecho

Este documento es propiedad de la Biblioteca Nacional "Miguel Obregón Lizano" del Sistema Nacional de Bibliotecas del Ministerio de Cultura y Juventud, Costa Rica.

Extendidos los servicios de la Caja del Seguro Social a Palmares y Sn. Ramón

Miles de trabajadores de la agricultura y de la industria residentes en esos importantes cantones se beneficiarán con la extensión de tan importantes servicios

Al frente de la Gerencia en forma provisional del Seguro en la Nueva Sucursal el caballero don Hernán Ovares

Los servicios del Seguro Social han sido extendidos a los cantones de San Ramón y Palmares, de conformidad con la disposición emanada de la Directiva de la Caja Costarricense. La sucursal estará atendida en el carácter de Gerente Provisional, mientras se organizan los servicios en dicha zona, por don Hernán Ovares, estimado caballero ramonense de vastos conocimientos y dinamismo grande.

El establecimiento de los servicios de seguro en esos cantones servirá para llevar los beneficios de la Caja Costarricense a miles de trabajadores de la agricultura y de la industria en cantones que como los citados, son de los más importantes del país, por su gran desarrollo agro-industrial.

ULATE ETC.

(VIENE de la Pág. PRIMERA)—

Diario de Costa Rica de esta mañana se insiste en la tesis de La Hora, conocido ya, desde ayer, el criterio del señor Ulate diverso a la tesis de La Hora.

Esto indica que los propios periódicos del señor Ulate han sido en manos de gentes relacionadas con los terroristas y que los cuarteles le han sido tomados al señor Ulate por sorpresa.

Se afirma esta creencia al ver que el señor Ulate no envió desde Panamá, donde se encuentra, sus declaraciones a sus propios periódicos, sino que la envió a La Prensa Libre. Por demás, es extrañísimo que esta mañana Diario de Costa Rica no produjera las declaraciones del señor Ulate, conocidas desde la tarde de ayer, sino que siga con el cuento de que «son los caldemonistas», tesis que rechaza el señor Ulate.

Se confirma así que dentro de la oposición hay dos grandes fuerzas: una corriente que puede ser bien intencionada y otra corriente controlada por los falangistas y los nazis.

El señor Ulate, desde Panamá, dice que los terroristas son de su partido. Y asegura que los condena. Oiganse sus palabras textuales:

«Las noticias que estoy recibiendo de mi país sobre disturbios con saldo de muertos, heridos y destrucción de maquinarias de los periódicos me contristan como costarricense y como jefe del partido de la oposición. Las pérdidas materiales que yo haya podido sufrir por la destrucción en mi empresa de periódico no me afectan, porque este es el menor de los sacrificios que pueda tocarme en la lucha en que he venido empeñado por la libertad electoral de mi país. Destruyan lo que quieran; pero tengo que condenar en el modo más enérgico que individuos o grupos que se dicen de la oposición, pero que no lo son realmente, hayan colocado bombas y producido muertos en el edificio del periódico LA TRIBUNA que me combate y que por combatirme, debiera estar para los nuestros más protegido que los propios periódicos que me defienden. Me doy cuenta de que todo esto tiene origen en los negros crímenes que el gobierno y el partido que me adversa vienen cometiendo contra la Oposición por medio de la arbitrariedad y la violencia, lo que ha establecido el clima que está culminando con estos como el de anoche en San José, pero aún llevando nuestros adversarios tantos crímenes encima, sigo teniendo por oposicionistas sospechosos a los que al crimen oponen el crimen. Yo no quiero ni puedo ser el jefe de esa clase de gente.

Cuando en 1919 la dictadura de Tinoco había ensangrentado el país y lo tenía sojuzgado, los ciudadanos se echaron valientemente a la calle y quemaron a pecho descubierto y a la luz del día el edificio del periódico «La Información», órgano de aquella dictadura. Ni aún así habría estado yo de acuerdo en que pusieran bombas en el edificio de un periódico que me ataca, pues aquello era cosa valiente y en cambio estos héroes de la noche que ponen bombas sin asumir responsabilidades no son ni pueden ser soldados de mi causa que, como he dicho, es causa limpia y emplea armas nobles. Matar al portero de un periódico, producir varios heridos y después ocultarse, me parece tan condenable como lo que están haciendo nuestros adversarios.

OTILIO ULATE

Pero eso no es todo: el señor Ulate afirma que ya tiene meditada una determinación para terminar con los terroristas de su partido. Así lo dice ayer, según puede leerse en La Prensa Libre:

—Estoy disponiendo mi regreso a Costa Rica para salir inmediatamente que me sea posible, pero desde aquí advierto que no soy ni seré el jefe de individuos o grupos que no le hagan honor a la causa de la oposición y que no contribuyan conmigo a mantener muy cuidado el honor de la república y mi honor personal. La línea de conducta que yo deba asumir en frente de estos hechos, ya la tengo bien meditada, pero no habré de tomarla si no es en consulta previa con los comités directivos del partido.

OTILIO ULATE

El señor Ulate se ha enfrentado a los terroristas de su propio partido y se ha enfrentado aun a sus propios periódicos.

LAS DETALLES DEL SUICIDIO DE WINANT

CONCOR, NUEVA HAMPSHIRE, 4. UP. — En relación con el suicidio anoche de John G. Winant, ex-gobernador de Nueva Hampshire por tres períodos y ex embajador de los Estados Unidos en la Gran Bretaña, los atribulados familiares declararon hoy que desde el verano pasado, Winant se encontraba mal de salud. A pesar de sus dolencias, el ex embajador "continuaba escribiendo sus memorias". Se anunció asimismo que se han enviado sendos cablegramas a la hija del difunto, la señora de Carlos de Velando, de Lima, Perú, y a su hijo menor Rivington, que se halla estudiando en una universidad de Oxford en Inglaterra. Winant fué embajador norteamericano ante la corte de Saint James durante la guerra y poco antes de suicidarse había comenzado el tomo segundo de sus memorias una declaración escrita los familiares del occiso informaron lo siguiente. "El jueves pasado Winant fue a Nueva York en viaje de negocios y regresó a Concord — en donde se halla la finca y quinta de los Winant. La señora de Winant se quedó en el apartamento neoyorquino de la familia. "Mister Winant hizo varias visitas el domingo. Hoy (lunes) fecha en que se redactó la declaración, Winant no salió de la casa y estuvo escribiendo varias horas. Almorzó en la planta baja de la quinta y cenó en su propio dormitorio. Nadie lo vió después de la cena pero a eso de las ocho menos cuarto, una de sus secretarias, Irene Mason y la suma de llaves, Orold Mears, oyeron un ruido proveniente de la planta alta. Subieron y hallaron a Winant tendido en el suelo en el cuarto de su hijo. Estaba sin conocimiento y tenía una herida en la sien. Cerca de allí se halló un revólver. Inmediatamente fueron llamados por teléfono el señor J. B. Tenlon secretario de Winant y el doctor James W. Jameson. Al cabo de una hora Mr. Winant falleció sin haber recobrado el conocimiento. El suceso fue notificado a la señora de Winant quien salió de Nueva York en avión llegando a Concord a las 3 de la madrugada. El hijo mayor de Winant John quien reside en Princeton, Nueva Jersey se dirige actualmente a Concord en automóvil".

GRAN BARATILLO

—EN LA TIENDA—

"LA SAMARITANA"

DE ABRAHAM STERN

Contiguo a la Botica Oriental — Frente al Nuevo Mercado.—

Ventas por Mayor y al Menudeo.— Teléf. 5136. San José, C. R.

	DE	A
TAFETAN Liso, todo color	₡ 9.00	₡ 7.50
ALPACA, todo color	15.00	13.25
YORGET Triple, lindos colores	13.00	11.50
YORGET Transparente	10.00	8.75
CRESPON liso, todo color	10.00	8.50
NYLON liso, en todo color	9.00	7.00
SEDA Mirasol, en todo color	9.00	7.50
CHARMELINA en todo color	7.50	6.00
SEDA Fría, en todo color liso	10.00	8.50
SEDA Fría Estampada	10.00	8.50
VISTRA lisa	6.00	4.50
VISTRA de lana lisa	8.00	6.50
VISTRA estampada, lindos dibujos	6.00	4.50
Vistra estampada	5.00	4.00
VISTRA en cuadros	6.50	4.50
CRESPON de hilo liso	3.75	3.00
CRESPON de hilo estampado	3.75	3.00
FULAR Americano 36" ancho	4.00	3.00
POPLIN liso fino	5.00	3.75
CAMISAS de salir: Marca Chummy	17.00	14.25
CAMISAS finas Marca Roots	14.00	12.50
CAMISAS finas Marca Lorena	12.00	10.50
CAMISAS finas Marca Montgomery	18.00	14.50
CAMISAS de salir Marca Alben	12.00	9.00
CAMISA Army	20.00	17.00
CAMISA Kaki	17.00	15.00
CAMISA Kaki gruesa	14.00	11.50
CAMISA Sport	11.00	9.00
CAMISA de Yerbilla	10.00	8.00
CAMISAS para los trabajadores	12.00	8.50
CAMISAS Sport de Army	14.00	11.00
CAMISAS para niños	6.00	5.00
Camiseta de seda	7.00	5.50

	DE	A
COMBINACIONES de seda	15.00	12.00
CALZONCILLOS de hombre	4.00	3.00
FUNDAS tamaños grandes	4.00	3.00
COBIJAS de pura lana rojas	50.00	40.00
COBIJAS de lana Americanas	25.00	21.00
COBIJAS Americanas	15.00	12.00
COBIJAS Americanas	12.00	10.00
COBIJAS de niños en cajas		15.00
COLCHAS grandes	8.50 en adelante	
JAKETS finas para hombres	35.00	27.00
JAKETS de niños	10.00 en adelante	
SOMBRILLAS de seda de 16 varillas	35.00	27.50
SAQUITOS cortos	40.00	28.00
MEDIAS Nylon 8 agujas	14.00	8.50
MEDIAS de hilo de señora	3.50	2.75
MEDIAS de seda Sra.	5.00	4.00
MEDIAS de seda elásticas de hombre	4.00	2.75
MEDIAS de trabajo ¡ganga!	1.50	0.90
CAMISAS de dormir, Sra.	17.00	13.00
Sweters de Señora muy finas	20.00	13.50
FRANELA lisa	2.00	1.25
PAÑUELOS Blancos finos	3.00	2.00
TELA de mantel	6.00	4.50
PIJAMAS finas	22.00	18.50
PANTALONES Mezclilla	20.00	15.00
PANTALON de Kaki fino	20.00	15.00
PANTALON de trabajo	15.00	11.00
PANTALON de vistra fina	35.00	27.00
PANTALON de gerga americana	35.00	27.00

SOMBEROS de ₡ 10.00 en adelante

CARTERAS de Sra. de ₡ 7.00 en adelante

UN GRAN SURTIDO DE ZAPATOS!

Manta teñida a ₡ 2.50.

Manta lisa a ₡ 2.10.

¡Y miles de artículos más que no ponemos en esta lista!

Háganos una visita y verá la gran rebaja de precios. — Estará abierto todos los días hasta las ocho y media de la noche.

LO QUE ESTA.....

(VIENE de la Pág. PRIMERA)

do la intranquilidad en nuestro medio social. Esos gacetilleros irresponsables, en vez de hacer la campaña que está haciendo para obstaculizar la investigación de la cadena de actos terroristas, debieron sentar su más enérgica protesta frente a la destrucción de LA TRIBUNA. Así lo hizo desde Panamá su Jefe don Otilio Ulate, pero ellos ni siquiera comentan las declaraciones de éste y en cambio siguen dándole vuelta al disco calumnioso que seguramente habían confeccionado de común acuerdo con los asesinos. A mí me llama poderosamente la atención que don Otilio Ulate, propietario de dos periódicos, tenga que publicar sus puntos de vista en un periódico que no es suyo y que esos puntos de vista no haya merecido los honores de una reproducción en Diario de Costa Rica. Aprovecho esta oportunidad para decir, que es completamente, falso que los vanguardistas hubieran intervenido en los actos de represalia que cierto sector de la ciudadanía pretendió llevar a cabo contra ciertas empresas periodísticas. Por el contrario, desde que yo me enteré de las explosiones de la bomba, di orden a mis copartidarios de concentrarse en nuestro club y de oponerse a cualquier acto de represalia o de violencia. Lo que está sucediendo en Costa Rica es más serio de lo que imaginan los gacetilleros de "La Hora". Me parece que en vez de dedicarnos a sacar punta política a tantos crímenes, debiéramos unirnos y troyanos empeñarnos en hacer un movimiento conjunto para acabar con el terrorismo, para frenar la ola de crímenes y para impedir que se produzca la guerra civil".

Este documento es propiedad de la Biblioteca Nacional "Miguel Obregón Lizano" del Sistema Nacional de Bibliotecas del Ministerio de Cultura y Juventud, Costa Rica.

PRECIOS DE LA

A PARTIR DEL CUATRO DE NOV

CERVECERIA TRAUBE	1|1 Botella Por Docena	1|2 Botella Por Docena
Extracto de Malta	¢ ———	¢ 25.20
Malta	¢ ———	¢ 14.40
Pájaro Azul	¢ 17.40	¢ 10.20
Selecta	¢ 15.60	¢ 9.00
Traube	¢ 14.40	¢ 7.80
Negra	¢ ———	¢ 7.80
CERVECERIA ORTEGA		
Corona	¢ ———	¢ 13.
Bavaria	¢ 17.40	¢ 10.
Imperial	¢ 14.40	¢ 7.
Negrita	¢ ———	¢ 7
CERVECERIA GAMBRINUS		
Extracto de Malta	¢ ———	¢
Gambrinus	¢ 17.40	¢
Golden Star	¢ ———	¢
Leona	¢ 14.40	¢
Cristal	¢ 14.40	¢
Aguila	¢ 14.40	¢
Neara	¢ ———	¢

Cervecería Traube • Cervecería Ortega

DETENIDOS EN EL..

(VIENE de la Pág. PRIMERA)—dos altamente sospechosos, los cuales correspondían a la filiación exacta que había dado Rodríguez.

LOS DETENIDOS:—

Fueron numerosos los detenidos, sin embargo, algunos de ellos fueron puestos inmediatamente en libertad. A otros se les detuvo durante más tiempo, y son los nombres de ellos los que damos a continuación:

José Figueres Ferrer; Antonio Figueres Ferrer; Edgar Cardona Quirós; Federico Apéstegui Sobrado y un sujeto de apellido Vargas que trabaja en la Imprenta de Soley y Valverde.

UN RECURSO DE HABEAS CORPUS:

José Figueres presentó, inmediatamente, una solicitud de Habeas Corpus ante la Corte Suprema de Justicia. Resulta sumamente sospechoso este hecho, ya que demuestra que Figueres temía que las autoridades lo detuvieran como posible coautor en el criminal atentado contra la EMPRESA LA TRIBUNA.

Sin embargo, cuando la Corte Suprema de Justicia envió el telegrama de fórmula a la Dirección General de Detectives, ya José Figueres había sido puesto en libertad.

NUEVOS DETENIDOS:—

Pero, una vez hechas las primeras detenciones, las autoridades no se dedicaron a dormirse sobre los laureles. Todo lo contrario. Se hicieron nuevas detenciones; numerosos individuos sospechosos y que tenían alguna relación con la filiación dada por chofer fueron llevados a la Dirección General de Detectives, donde permanenecen a la orden del señor Juez Primero Penal, Lic. Víctor Manuel Cañas Frutos, quien se encuentra encargado de instruir la sumaria.

CUATRO PERSONAS PERMANECEN AUN DETENIDAS:—

Como anteriormente informáramos, en total han sido más de doce personas las detenidas, pero numerosas de ellas fueron puestas casi inmediatamente en libertad, como por ejemplo José Figueres, quien ya tenía listo un recurso de Habeas Corpus para presentarlo a la Corte en cuanto se realizara su detención, y es que, como dice el refrán, quien la debe la teme.

Sin embargo, cuatro son las personas que aun permanecen a la orden del señor Juez Primero Penal, de acuerdo con las investigaciones que se realizan, y uno de ellos, sin lugar a dudas, es el responsable del más vil atentado con la libertad de prensa que se ha cometido en nuestro país. Sí, uno de ellos es el asesino de Ricardo Azofeifa; el causante de las graves heridas en ocho inocentes personas, y quien tiene convertidos además en guiñapos humanos a cuatro humildes trabajadores de esta empresa.

EN LIBETAD OTROS DETENIOS

Oficialmente hemos sido informados que han sido puestos en libertad nuevos detenidos sobre quienes recaían sospechas por el salvaje atentado dinamitero contra la Empresa Editora S. A. "La Tribuna" y "Ultima Hora". Son ellos: Antonio Figueres F., quien fué víctima de un fuerte ataque de nervios; el sujeto de apellido Vargas, guardaespaldas de Fernando Valverde; y Alvaro González Alvarado.

QUEDAN SOLO DOS DETENIDOS

Finalmente podemos informar q' quedan sólo 2 detenidos a la orden del Sr. Juez Primero Penal, Lic. Cañas Frutos, y uno de ellos, sin lugar a la menor duda, es quien entregó la fatídica valija a Guillermo Rodríguez. Son ellos: EDGAR CARDONA QUIROS y FEDERICO APESTEGUI quienes fueron capturados ayer, en las horas de la mañana ,en el Aeropuerto Internacional de La Sabana.

¿PENSABAN SALIR DEL PAIS?

Edgar Cardona Quirós y federico Apéstegui Sobrado fueron capturados en el Aeropuerto Internacional de la Sabana, en los momentos en que iban a tomar un avión.

—¿Pensaban abandonar el país?

—¿Se iban a refugiar en una finca alejada de San José?

Estas son las dos preguntas que se han hecho, al comentar se el sitio donde Cardona y Apéstegui fueron detenidos.

ENTREGADA AL EJERCITO LAS NUEVAS BANDERAS REPUBLICANAS DE ITALIA

ROMA, 4. UP. — Una solemne ceremonia en la cual se hizo entrega a los regimientos del ejército italiano de las nuevas banderas con los emblemas republicanos, señaló hoy la conmemoración del aniversario de la victoria lograda por las armas italianas en la primera guerra mundial. La imponente ceremonia que tuvo lugar en el monumento del soldado del concello se verificó en presencia del ministro de defensa, Mario Cingolani, de las autoridades militares y civiles y de delegaciones de los ex guerrilleros. En una orden del día dirigida al ejército italiano Cingolani recalcó la necesidad de sacar fuerzas del recuerdo de los días épicos de la primera guerra mundial, así como de los acontecimientos dolorosos y recientes para fortalecer la fe nacional en el futuro de Italia en una fecha en que la nación pueda hacer su contribución pacífica cabal hacia el logro de un mundo mejor.

SERVICIO CABLEGRA

Este documento es propiedad de la Biblioteca Nacional "Miguel Obregón Lizano" del Sistema Nacional de Bibliotecas del Ministerio de Cultura y Juventud, Costa Rica.

CERVEZA
VIEMBRE DE 1947

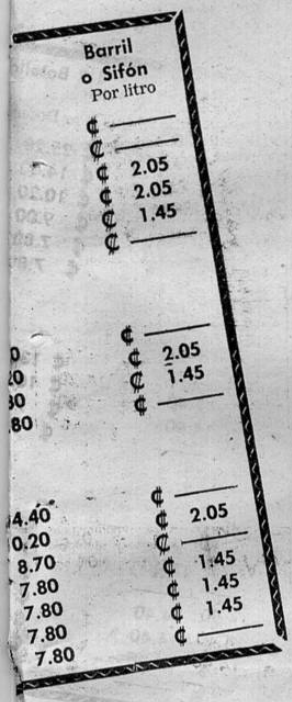

Cervecería Gambrinus

MAñANA DEBUTA PAMBELE JR. FRENTE A EDUARDO ASTORGA EN DIEZ ASALTOS

El magnífico estilista nicaragüense después de brillantes records adquiridos en toda Centro América se presenta de nuevo en nuestros cuadriláteros, dispuesto a brindarnos todos sus conocimientos

CASTRILLO FRENTE A GEORGE COX

Una de las fuertes atracciones del gran programa de boxeo de mañana por la noche ofrece el Estadio Mendoza, es el sensacional debut del estilista y magnífico boxeador nicaragüense Pambelé Jr. frente al notable peso gacional Eduardo Astorga. Este chiquillo nicaragüense estuvo como todos recordarán hace algunos años en Costa Rica y brindó maravillosas peleas, si mal no recordamos frente a Arayita, Macho Corrales, Ruedita, Gómez y siempre fué el vencedor. El único que le ganó una decisión estrecha fué Ruedita que ya vislumbraba como lo que es hoy, el campeón gallo de la república. Ahora viene Pambelé Jr. más sasonado, más experimentado y con mayores conocimientos. Ha cumplido un extenso y exitoso record en todo Centro América. Entre sus mejores triunfos está uno sobre el recordado Francois González, a quien derrotó por amplísima decisión. Será pues un verdadero acontecimiento la nueva presentación de este maravilloso mozalbete, una de las promesas del boxeo centroamericano.

En la segunda estelar, se realizará por fin la esperada pelea entre nuestro más grande boxeador de todos los tiempos, Emilio Castrillo frente al notable George Cox, que se ha venido revelando ne los últimos tiempos como uno de nuestros máximos pesos ligeros. Su perfecto dominio de jab, esa arma mortífera que él domina le ha producido resonantes victorias en los últimos meses, subiendo su cartel a a primera linea. Hace algunas semanas lo vimos destrozar prácticamente al boxeador nicaragüense Enrico de la Mata y hace algunos meses al panameño Al Guerrero. Es además uno de los boxeadores nacionales que con más cariño y dedicación se ha entregado a este viril deporte. Se cuida extremadamente para sus peleas, y su desempeño es siempre excelente siendo una garantía para los aficionados.

Sobre esta pelea se hacen los más opuestos comentarios en los círculos boxeriles. Para unos, la fuventud y pujanza del moreno serán factores decisivos para su triunfo sobre el caballeroso Castrillo. Para otros, aunque se considera que los mejores tiempos de Emilio ya han pasado, él siempre conserva ese coraje inigualable y ese punch demoledor, y que liquidará al moreno antes del 5º round. Otros creen que la pelea será sumamente reñida, por la modalidad diferentes de ambos contrincantes. Además debemos recordar que Cox no ha sido noqueado nunca, en su ya larga carrera deportiva. En fin que será el estelar de mañana una pelea emocionante y que llevará a una enorme muchedumbre al Estadio Mendoza.

DEJA EL DR. AGUILAR LA SECCION DEPORTIVA DE LA NACION

El destacado compañero en las labores del diarismo, uno de los elementos de mayores conocimientos y hombría entre los cronistas deportivos dejó desde ayer la sección que por tanto tiempo mantuvo en ese periódico

San José, 4 Noviembre 1947

Sr.
Cronista deportivo de
LA ULTIMA HORA

Estimado amigo:

Por este medio pongo en su conocimiento, que he dejado de hacerme cargo de la sección deportiva del diario La Nación, desde ayer lunes 3 de los corrientes.

Aprovecho la oportunidad para manifestarle mis agradecimientos, por la amplia colaboración que las columnas deportivas de La Ultima Hora me prestaron en todo momento, y me es muy grato manifestarme su servidor y amigo

J. F. AGUILAR

Nota de Redacción. —Al dar a conocer la decisión del distinguido amigo y compañero en las lides del periodismo, lamentámosla por lo que a los intereses del Deporte, por él servidos con tanta altura, conocimiento y honradez se refiere. Ha sido el doctor Aguilar uno de los cronistas deportivos de mayor estatura entre quienes han trajinado por el periodismo nacional y ULTIMA HORA al dar a conocer su separación de La Nación desde el colega q' tiene sus columnas a su entera disposición.

ULATE DEBE

(VIENE de la Pág. PRIMERA)—

..La suposición parecía extraña, pero era lógica. El más tonto tenía que comprender, que si Mora hubiera parecido, muy poco rato después sus partidarios habría tomado venganza en Ulate; y la muerte de Ulate habria originado represalias contra Calderón; y las represalias contra Calderón habrian sido el comienzo de la guerra civil; y de la guerra civil podrian resultar una candidatura de transacción, que es lo que ciertos grandes intereses parecen buscar; porque esos grandes intereses, a pesar de que forman parte de la oposición, tienen por Ulate una aversin semejante a la que le profesan a Calderón. Ahora bien, dentro del movimiento oposicionista existe un grupo terrorista —de eso no cabe duda— que está financiado por un círculo de capitalistas bien conocidos. Ni sobre ese grupo de terroristas, ni mucho menos sobre el grupo de capitalistas tiene la menor influencia Ulate. Por el contrario, son esos dos grupos los que manejan a Otilio como si fuera un muñeco. Ulate creyó que con el tiempo lograría conquistar la buena voluntad y la adhesión de esas gentes; por eso, durante meses y meses, se ha silenciado ante sus crimenes y hasta ha permitido que sus propios periódicos traten de levantar una cortina de infamia frente a esos crimenes. Ahora, las cosas comienzan a cambiar. Ulate ha resuelto hablar claro y en articulo que envia desde Panamá a La Prensa Libre y no a sus periódicos — cosa curiosa — confiesa que es un grupo de oposicionistas el responsable del terrorismo y que él no puede tolerar por más tiempo las actividades de esas gentes. En el mismo articulo dice Ulate que lo que esas gentes pretenden es provocar una transaccin, lo que viene a confirmar la tesis que yo te expuse oportunamente. A Ulate no le queda más que un camino: limpiar su partido de nazis y falanjistas y denunciar al grupo de ricachones que están financiando el terrorismo, con sus nombres de pila; él los conoce de sobra.

ECO DE LA "UNITED PRESS"

El suscrito Secretario del Señor Arzobispo de San José, debidamente comisionado para ello, declara que si el Señor Arzobispo de San José hubiese creído de caso autorizar la publicación de cualesquiera declaraciones suyas con respecto a los lamentables sucesos del domingo próximo pasado, que no la ha autorizado, las habría hecho extensivas por igual a todos éstos sin distinción alguna, y al mismo tiempo deja constancia una vez más de que el Prelado, en caso semejantes, cuando expresa sus pareceres, lo hace siempre y solamente por escrito, mediante declaraciones calzadas con su firma.

MIGUEL CHAVERRI R.

San José, 5 de Noviembre de 1947.

Este documento es propiedad de la Biblioteca Nacional "Miguel Obregón Lizano" del Sistema Nacional de Bibliotecas del Ministerio de Cultura y Juventud, Costa Rica.

Pena máxima para Julius Manius fue pedida hoy

EL PROCURADOR GENERAL DE RUMANIA, GEORGESCU, LA PIDIO CONTRA EL ANCIANO MILITAR

Frente anti-comunista en Europa se está formando. — Renunció el gabinete danés provocándose una seria crisis política

HUELGA GENERAL SE INICIO HOY EN BURDEOS

BUCAREST 4, —(UP).—El Coronel Georgescu, procurador general de Rumania, recomendó hoy ante un tribunal militar rumano que se impusiese la pena máxima al doctor Juliu Maniu, de setenta y cinco años y líder del partido anti comunista de los campesinos rumanos. El fiscal recomendó asimismo la imposición del máximo de la pena que señala la ley contra Ion Mihalache, una de las dieciocho personas procesadas al mismo tiempo que Maniu. En un alegato de dos horas Georgescu, acusó a Maniu y a Mihalache del delito de la más alta traición. Se acusa a los reos de haber solicitado la ayuda de la misión norteamericana que se halla en Bucarest, para derrocar el régimen pro comunista del primer ministro Petru Groza. La imposición de la penalidad máxima —concluyó diciendo el fiscal, redundará en beneficio del pueblo rumano.—

HUELGA EN LOS MUELLES DE BURDEOS

BURDEOS 4, —(UP).—Quinientos trabajadores de muelles se declararon hoy en huelga en señal de protesta contra un aumento en los impuestos que son deducidos de sus pagas. Dicho aumento entró en vigor el sábado pasado. La huelga ha paralizado casi completamente los muelles del puerto de Burdeos. Entre tanto, el Ministro de Hacienda prepara en París un proyecto de enmienda a la ley de impuestos a la renta, el cual será presentado oportunamente en la Asamblea Nacional Francesa. En la proyectada enmienda se recomienda un aumento en el impuesto sobre las ganancias de las corporaciones privadas, un aumento en las exenciones personales para el pago del impuesto a la renta y la adopción de medidas para inducir a los campesinos renuentes a que se paguen dicho impuesto. De acuerdo con la ley vigente, la exención personal es de setecientos quince dólares. Se informa que el Ministro de Hacienda recomendará una exención de impuestos sobre los primeros ochocientos dólares de renta, en virtud de que la inflación que prevalece en la nación viene a mermar los ingresos individuales.

CRISIS DE GABINETE CON DINAMARCA

CIPENHAGUE 5, —(UP).—Knud Kistensen anunció hoy la dimensión de su Gabinete en razón de diferencias surgidas en el seno de los partidos que le han venido prestando apoyo. Kristensen conferenciará con el Rey esta tarde o mañana y se prevé la formación de un gobierno de coalición de base muy amplia. El gabinete de Kristensen fué derrotado en el parlamento el cuatro de octubre por una votación de ochenta a sesenta y seis pero permaneció en el poder hasta que se celebraron nuevas elecciones. En la consulta electoral celebraad el veintinueve de octubre, los demócrata sociales tomaron la delantera a los demás Kristensen ganó cuarenta y nueve puntos o sea un aumento de once con respecto al número de diputados que tenía antes; mientras que los comunistas sólo pudieron elegir nueve diputados, en tanto que en el parlamento anterior contaban con dieciocho. La derrota de Kristensen se atribuyó a su actitud frente al problema del territorio alemán fronterizo de Schleswig.

FRENTE ANTICOMUNISTA EN EUROPA

WASHINGTON 4, —(UP).—Los funcionarios del Departamento de Estado observan cautelosamente la formación de un nuevo movimiento anti comunista en Italia, pero otros diplomáticos predijeron que probablemente surgirán otros frentes anti comunistas en la Europa Occidental. Los funcionarios del Gobierno mantienen un aire de reserva respecto a las noticias de un frente anti comunista italiano dirigido por Gioccino Cipolla, un siciliano de treinta y cinco años, que se dice nació en Nueva York. Los diplomáticos manifestaron que el establecimiento de la oficina de información comunista internacional en Belgrado, así como las táctica, y propaganda de Moscú en todo el mundo era seguro que precipitarían una enérgica oposición en toda Europa. Esta fué también la interpretación que dan los informantes sobre las grandes victorias de los conservadores en las elecciones municipales francesas e inglesas aunque en el caso de Inglaterra la política interna no se excluye en la consideración de los resultados electorales. Como en el caso De Gaulle en Francia, cuyo movimiento de unión francesa hizo tan notable demostración de fuerza en las recientes elecciones municipales, los Estados Unidos han asumido una actitud objetiva, pero privadamente los funcionarios tienden a considerar con suspicacia cualquier movimiento de extrema derecha que en último término pueda emplear métodos totalitarios para acabar con el igualmente totalitario comunismo. Los funcionarios del gobierno estiman que la esperanza de Europa estriba en partidos políticos moderados como los social demócratas y los de centro, en Italia y en Francia. Mientras se estudia el empréstito a Inglaterra en el Congreso, los legisladores norteamericanos han expresado algunas dudas respecto a si los Estados Unidos van a hacer un empréstito para respaldar al socialismo del ogbierno que rodean al mo. Sin embargo, los funcionarios Presidente Truman recientemente patrocinaron una política exterior que preste ayuda a los partidos democráticos entre ellos los social demócratas como el de León Blum en Francia, que trata de contener el avance del comunismo en Europa.

INMEDIATA CELEBRACION DE ELECCIONES GENERALES EN FRANCIA

PARIS, 4. UP. — Un dirigente de la Reunión del Pueblo francés que creó el general Charles de Gaulle encareció hoy la inmediata celebración de elecciones generales en Francia. Jacques Soustelle, secretario general de la RPF, declaró que si la asamblea nacional estuviese constituida en concordancia con los resultados de las recientes elecciones municipales francesas, la agrupación de gaullista tendría ciento noventa diputados mientras que los comunistas tendrían sólo ciento nueve. Los de gaullistas carecen de representación en la actual asamblea nacional francesa, pese al hecho de que en los recientes comicios municipales la reunión del pueblo francés recibió un cuarenta por ciento de los sufragios.

AMPLIOS PODERES PARA LA EXPULSION DE COMUNISTAS POR EL F.B.I.

BOSTON, 4. UP. — El presidente de la cámara de representantes de Estados Unidos el republicano Joseph Martin de Massachussets se declaró hoy en favor de que se ampliosn poderes a la F.B.I., oficina menten los créditos y se conceda de investigación federal, con el fin de expulsar a los comunistas del país. Martin está haciendo una gira política por todos los Estados Unidos.

WALLACE DICE QUE IZQUIERDAS Y DERECHAS EUROPEAS TIENEN SUS ESPERANZAS PUESTAS EN EE. UU.

NUEVA YORK, 4. UP. — El ex vicepresidente de los Estados Unidos Henry A. Wilace dijo hoy a su regreso del Cercano Oriente a Italia, que tanto los líderes políticos de derecha como de izquierda italianos, miran hacia nosotros con esperanza. Agregó que Italia ha de tener gran des necesidades de trigo para febrero próximo. En relación con Palestina dijo Wallace que no creía que la tensión en Tierra Santa era tan grande como se ha estado diciendo por la prensa.

PLEBISCITO EN CACHEMIRA

FLUSHING, 4. UP. — La sugerencia hecha por el premier de la India para que se lleve a efecto un plebiscito en Cachemira, ha sido acogida con interés en las esferas de la ONU pero la reacción general inicial es que sería imposible realizarlo sin restaurar el orden y sin hacer un censo general más completo que el que existe. Un vocero del Pakistan, Sir Zafrulah Khan dijo q' tal plebiscito y la petición de supervición de las Naciones Unidas por ellos dos, un vocero australiano se mostró conteste en que sería imprescindible la restauración previa del orden.

S. O. S. LANZA UN BARCO PORTUGUEZ

NUEVA YORK, 4. UP. — La comandancia del servicio de guardacostas anunció hoy que dos de sus barcos se dirigen a toda máquina a auxiliar a la goleta portuguesa "María Carlota" que se encuentra en graves dificultades a unas 640 millas de Argentia, Terranova. Anteriormente se había recibido un despacho consignado que el gigantesco trasatlántico inglés "Queen Elizabeth" se había desviado de su ruta para prestar ayuda al siniestrado buque.

ACUSACION CONTRA ESTADOS UNIDOS E INGLATERRA LANZA RUSIA

LONDRES, 4. UP. — Un corresponsal del Pravda, órgano del partido comunista ruso, acusó hoy a la Gran Bretaña y a los Estados Unidos de haber emprendido una campaña de explotación sin escrúpulos en Alemania. Yuri Korolkov en una radioemisión captada en Londres, dijo "la Bizonia es un nuevo vasallo de los Estados Unidos". Bizonia es el nombre que se ha venido dando a las zonas de ocupación combinadas de los Estados Unidos y la Gran Bretaña en Alemania. Korolkov agregó que los "usurpadores internacionales están reduciendo a Alemania a la condición de colonia".

EL REGISTRO ELECTORAL

Hace Saber:

Que para evitarle molestias al electorado e ngeneral, a partir del día seis del mes en curso, comenzará a publicar en los diarios de la mañana y de la tarde de esta capital la nómina de la cédulas de identitad, listas para su entrega en sus propias oficinas, correspondientes a los ciudadanos vecinos del cantón Central de San José y de los cantones de Alajuelita, Tibás, Montetes de Oca y Curridabat.

Que los electores cuyo nombre no aparezca en esas nóminas no deben en consecuensia perder su tiempo viniendo al Registro a preguntar por sú cédula.

LA DIRECCION

Este documento es propiedad de la Biblioteca Nacional "Miguel Obregón Lizano" del Sistema Nacional de Bibliotecas del Ministerio de Cultura y Juventud, Costa Rica.

El Herediano Rodó Ante el Pujante Orión

Los punteros fueron superados a base de juego rápido y entusiasta por los maravillosos oriones que consiguieron tres goles en el segundo tiempo por medio de su centro delantero Miga y de su extremo derecho Durán

1 tanto de los florenses lo hizo Arce, aprovechándose de un balón que soltó el arquero Cortés, cuando ya el score favorecía a los oriones por dos tantos contra cero

La gran sorpresa de la mañana la dió Cartaginés que logró derrotar al Campeón Libertad por tres tantos a dos

Una notable mañana futbolera fué la de antier en el Estadio Nacional. El máximo coliseo nacional se vió atestado de público, ávido de presenciar especialmente el sensacional choque entre el puntero herediano y la revelación del año: Orión F. C.

A primera hora bregaron Cartaginés y Libertad, en un cotejo en el que lucían como favoritos los albinegros. Pero ayer llegaron los muchachos de Cartago dispuestos a darle batalla al más pintado. Fueron los primeros en anotar, mediante una magnífica intervención de su extremo derecho Ayila, que incursionó peligrosamente, y ante el acoso de Polito Quirós, tiró con izquierda y cruzado, entrando el balón por el ángulo izquierdo superior del marco liberto. Los libertos combinan primorosamente pero su línea de ataque no logra finalizar sus entradas. Su debutante Cisneros, evidencia mucho deseo pero no logró entenderse con sus compañeros. Neco tuvo que cumplir el extremo izquierdo, ante la lesión del Enano García que no pudo jugar, ni Ovares y Garita que tampoco pudieron actuar a última hora.

Los libertos dominan ampliamente en el terreno, apoyados por su medio Centro, Pardón García, que ayer se jugó un maravilloso partido. Pero su dominio es ineficaz porque no hay quién remate. Y es más bien el ataque azul el que se escapa, y el maravilloso Jaime Meza se encarga de batir a Cantillo por segunda vez con cabeza a boca de jarro. Se pone el score dos por cero en medio de la espectación general. Los libertos no se desmoralizan pese al score adverso a tan temprana hora. Y es Neco el que anota para La Libertad el primer tanto, faltando pocos minutos para ir al descanso.

En el segundo tiempo se repite exactamente lo mismo de la etapa inicial pues los libertos más acoplados se adueñan del terreno, pero su línea de ataque falla horrorosamente, en jugadas que ya se coreaban como gol. Y es tal la defección de la atacante albinegra, que es Pardón quien desde 25 metros, manda un cuerazo formidable, que entra como un bólido a la cabaña brumosa para empatarse el score a dos goles. Con este empate los albinegros apretan más las acciones, pero los cartagos que ayer presentaron una defensa heroica batiéndose como leones en todo momento, no permitieron una sola caída más de su portería. Faltando exactamente tres minutos para finalizar el encuentro, se produce una incursión o escapada peligrosísima de los brumosos, Jaime Meza se hace del balón y se lo pasa al extremo izquierdo Robles, que tira sesgado, haciendo que el balón entre cruzado y ajustadísimo junto al poste derecho del marco de Cantillo, produciéndose el tercer tanto y el de la victoria para los azules. Ha sido un lance sorpresivo, que decretó en forma indiscutible la derrota de los libertos, por cierto, la tercera consecutiva, y que tiene a todo el mundo sorprendido.

Seguidamente entran al campo los protagonistas del estelar: Herediano y Orión, siendo recibidos con estruendosos aplausos por sus millares de partidarios Los cuadros alinean de la siguiente manera:

ORION F. C.: Cortés, Michelín, y Palito; Romero, Sigi y Calvo; Durán, Picos, Miga, Leonel Boza y Quesadita.

HEREDIANO: Rodríguez, Alvarado y Villalobos; López, Garita y Pelota; Soto, Vargas, Arce, Esquivel y Campos.

Desde los inicios del partido vemos que será un juego brusco, porque ambos equipos se emplean duramente y el árbitro no puede controlarlos. Hay gran entusiasmo tanto en los equipos como en el respetable, jugándose a un tren electrizante. Pero pese a los deseos de los equipos se van al descanso con 0-0 que pone aún los nervios más en tensión de los aficionados. Durante ese breve intermedio, se conjetura sobre el ganador, siendo como siempre discutidas las opiniones.

Se inicia el segundo tiempo y los oriones llevan mejores entradas, desbordando las líneas defensivas de los florenses. Estos se descontrolan mucho y recurren hasta botar bolas en los lances apretados. Y viene el primer tanto de los vencedores. El Cholo Rodríguez trata de interceptar un tiro de Durán, alero derecho azul grana, pero no lo logra y la pelota la aprovecha Miga Quirós para batir la caseta provinciana. El entusiasmo es enorme en las graderías, pero ya raya en locura cuando los oriones consiguen su segundo tanto, por medio de su veloz centro delantero Miga Quirós, que le gana por piernas a todos los defensores herediano, y fusila por bajo al portero florense. Ya casi el partido está decidido por los oriones. Pero se produjo en forma imprevista el primero y único de los herediano, cuando el arquero Cortés, se aprovecha Arce para anotar muy oportuno. Después se producen jugadas muy peligrosas para la portería oriona, pero su arquero Cortés está en una mañana de inspiración y maravillosamente secundado por su zaga Silva - Michelín y por el empleo duro y seguro de Romero, que ayer se reveló como una columna de su equipo, no permiten un empate. Y lejos de eso, viene más bien el tercero de los azulgranas, cuando Leonel Boza, remata un terroríficio shut de izquierda, que Cholo Rodríguez pese a su gran esfuerzo no logra controlar, el balón pega en el poste izquierdo y lo aprovecha Durán que viene encarerado para anotar el tanto que le dió ya definitivamente el triunfo a esa maravillosa muchachada del Orión F. C. que se ha apuntado así su sexto triunfo consecutivo y demostrando sin lugar a dudas que constituyen el mejor conjunto nacional.

DESINADOS LOS COACHS PARA LA SELECCION DE BEISBOL

La Federación de Beisbol tomó un importante acuerdo en su última sesión designando a los dos coachs que acompañarán a la Selección de Beisbol en su próximo viaje a Cartagena, Colombia, al IX Campeonato Mundial Amateur de Beisbol. La importante designación recayó en Humberto Corea y Rodolfo Johnson. El primero de ellos es el coach de los actuales campeones nacionales y Johnson es el coach del equipo limonense. Ambos tienen excelentes capacidades para el delicado puesto y se considera un acierto en los círculos beisboleros los escogidos.

TUZO PORTUGUEZ EMPATO CON PAMBELE EL SABADO EN MANAGUA

Después de que el tico le infligió tremendo castigo al campeón nica a través de toda la pelea, los jueces la dieron por empatada. Sin embargo los expertos y gentes desapasionadas consideran que el tico ganó con mucha amplitud la pelea. Pambelé sufrió varias caídas ante los fuertes golpes del costarricense, y con gran valor soportó el castigo hasta el campanazo final. Pero los jueces locales en un fallo erróneo y lleno de apasionamiento despojaron a Tuzo Portuguez de una legítima victoria.

COSTA RICA 7 - ESCUELAS INTERNACIONALES 0

El Campeón de Beisbol jugándose un partidazo derrotó a su más enconado rival por siete carreras contra cero de los estudiantes

Antier se jugó ante nutrida concurrencia el gran partido de bates entre las poderosas novenas Cista Rica, campeón nacional y Escuelas Internacionales, subcampeón nacional. Existía para este sensacional choque un entusiasmo neonne, por la tradicional rivalidad que ha existido entre esas dos vigorosas novenas. Pero los campeones llegaron ayer a imponerse desde los primeros innings y jugándose un partidazo se apuntaron un espectacular triunfo por siete carreras contra cero de los estudiantes. Los fanáticos del equipo campeón, al terminar el partido levantaron en hombros a sus muchachos, por su maravillosa victoria. El homenajeado, don Harry Fernández, obsequió a los victoriosos con un bellísimo trofeo en medio de gran des aplausos y de un entusiasmo indescritible.

GIMNASTICA Y UNIVERSIDAD EN EL GRAN COTEJO DE ESTA NOCHE

Los invictos frente a los carmelitas, que vienen un solo punto de diferencia, en el encuentro más decisivo del actual campeonato mayor de baloncesto masculino

Esta nohe se cumplirá el más espectacular partido de basket masculino del presente campeonato de primeras divisiones. Tendrán que competir los dos equipos que encabezan la puntuación general y que además han evidenciado encontrarse en las mejores condiciones. Son ellos: la Gimnástica Española, que ha terminado la primera vuelta invicta y demostrando franca superioridad sobre todos los demás equipos, y el Seminario que viene en segundo lugar, con solo una derrota, por cierto a manos de los rojos. El resultado del encuentro de esta noche es decisivo para el campeonato, porque si triunfan los rojos casi de hecho se llevan el título del año, pues ya es muy difícil alcanzarles por los demás cuadros. En cambio si ganan los carmelitas, se empatará el primer lugar entre esos dos formidables quintetos, y aún la misma Libertad coge chance porque se quedaría solo a un punto de los dos punteros.

Para esta noche se espera la mejor entrada del año, dada la trascendencia del cotejo y las excelentes capacidades de ambos. Aparte de eso el Seminario es uno de los equipos que más público lleva a los partidos y ahora los Rojos con su maravillosa rehabilitación de este año se han convertido en uno de los cuadros más taquilleros.

Será una noche llena de emoción, de nervio, y de coraje deportivo.

MARIANO MORUA BUSCA CONTRINCANTE

Conversamos brevemente con el destacado boxeador nacional Mariano Morúa y él nos decía que se encontraba tal vez en las mejores condiciones de su vida de pelear, pero que nadie quería aceptar sus retos. Actualmente se encuentra en la categoría welter, dados los fuertes metido y desea competir con cualquiera de los boxeadores de esa categoría: Castrillo: Cox, Jappy Kerr, Percy Garnett, etc. El públicamente así lo manifiesta y creemos justo que a este destacado boxeador se le debe dar una oportunidad. Es indiscutible un hombre de condiciones y puede derribar a la mayoría de sus contrincantes, como ya lo ha hecho en sus peleas anteriores.

PAMBELE JR.

Mañana MIERCOLES - ESTADIO MENDOZA
BOXEO - A LAS 9 p. m. - BOXEO

4 rounds	6 rounds
Young Marcos	*Víctor Ml Corrales*
VS.	VS.
Battling Zúñiga	*El Chino Gómez*

DOBLE PROGRAMA ESTELAR
10 rounds - 112 libras
PAMBELE Jr.
vs. EDUARDO ASTORGA

10 ROUNDS

EMILIO CASTRILLO (137 libras)
vs. GEORGE COX (135 libras)

Eduardo Astorga

PRECIOS: 1ª Fila Butaca ₡ 12.00— 2ª Fila ₡ 10.00—3ª Fila ₡ 8.00— Ring Side Gral. ₡ 5.00— Gradería ₡ 3.00 Imps. Incluído.

Este documento es propiedad de la Biblioteca Nacional "Miguel Obregón Lizano" del Sistema Nacional de Bibliotecas del Ministerio de Cultura y Juventud, Costa Rica.

PUEDE ALGUIEN ABRIGAR DUDAS SOBRE EL ORIGEN DE LOS CRIMENES TERRORISTAS?

Anoche a las siete, desde la Voz de la Víctor, el doctor don Rafael A. Calderón Guardia, Jefe y Candidato del Partido Republicano Nacional, pronunció un sensacional discurso en relación con el último atentado cometido por las fuerzas terroristas que están infiltradas en la oposición. El doctor Calderón Guardia acusó de manera concreta, con pruebas abundantes, a los terroristas de la oposición como autores directos y materiales de los crímenes que han conmovido a todo el país y desvirtuó totalmente la especie mendaz de la oposición, según la cual el calderonismo fué quien destruyó su propia empresa de publicidad, idiotez que no los cree nadie.

Haciendo un recuento de hechos frescos, que están en la memoria de todos los costarricenses, el doctor Calderón Guardia confirmó que aun sin esperar el fallo de la justicia, es posible afirmar que los terroristas de la oposición son los autores del atentado contra la única empresa de publicidad con que cuenta el calderonismo. Dijo en ese aparte de su discurso el doctor Calderón Guardia:

«Pero, me parece que no es indispensable que esperemos la investigación policíaca para localizar el campo donde están ubicados los asesinos. Para noviembre, nos vienen anunciando esos señores desde hace ya muchos días acontecimientos subversivos. El sábado pasado pretendieron iniciar la cruel tarea, con una manifestación de estudiantes ingenuos a quienes querían utilizar sin importarles sus vidas, para sacar sus castañas del fuego. El domingo su propaganda de prensa se orientó evidentemente a preparar el clima que juzgaron mejor para el desarrollo de sus planes. Hace algún tiempo, el señor Ulate confesó en un discurso, que era mejor que sus amigos renunciaran a continuar poniendo bombas y que dedicaran su tiempo y sus energías a castigar a las autoridades que abusaran de sus funciones y que el Gobierno no sancionara. Esta declaración del señor Ulate es la mejor prueba de que las bombas estaban saliendo de algún círculo de la oposición. Hace algún tiempo se le decomisó a un reconocido oposicionista de Guadalupe una enorme bomba de su producción. El asunto fué tratado a los tribunales y el fabricante de bombas fué defendido por un conocido abogado ulatista. Durante la huelga de brazos caídos —voy a dar a ese movimiento el nombre que al señor Ulate agrada— las autoridades comprobaron que los dirigentes de la oposición estaban muy familiarizados con la dinamita; fueron ellos los que el famoso dos de agosto dinamitaron varios postes conductores de líneas eléctricas y dejaron a oscuras a San José, para después erigirse en defensores de las damas a quienes ellos mismos habían ultrajado con ese apagonazo. Hace poco tiempo don Manuel Eduardo Caballero hizo una declaración en la que denunciaba con toda clase de detalles la forma como funciona la banda terrista de la oposición. Hasta explicó cómo se produjo el incendio del Club del Partido Republicano Nacional de Curridabat. Los cargos del señor Caballero no han sido refutados por nadie a pesar de su gravedad. Entre tanto, el terrorismo ha continuado su marcha. Puede entonces caberle a alguien duda sobre el origen de esa ola de crímenes sin precedente en la historia de nuestro país? Creo que no!

Preguntó anoche el Dr Calderón Guardia en su sensacional discurso, señalando concretamente las razones por las cuales a nadie le cabe duda que los terroristas son de la oposición

El domingo pasado la propaganda de prensa se orientó a preparar moralmente el atentado: La confesión de Ulate: "en vez de poner bombas, castiguemos a las autoridades". El abogado ulatista que defendió al fabricante de bombas de Guadalupe.

El apagón del 2 de agosto realizado por dirigenes de la Oposición. La denuncia del joven Manuel E. Caballero El incendio del Club Calderonista en Curridabat

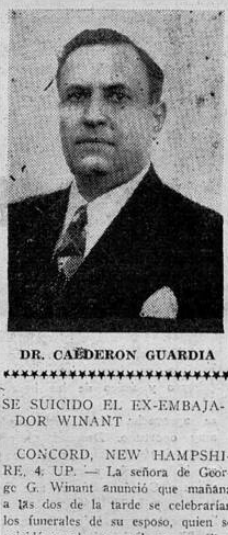

DR. CALDERON GUARDIA

RICARDO AZOFEIFA ABARCA

Ricardo Azofeifa Abarca, un viejo sencillote, sano, cordial, que llevaba en sí todos los atributos del costarricense de rancia y honrada cepa, fué asesinado en el crimen más horrendo que se ha perpetrado en Costa Rica.

Hay un hecho en la muerte de este viejo fuerte y querido de todos, que es el que más ha impresionado a quienes lo conocimos, y que lo convierte en un símbolo muy elocuente del pueblo que no sabe de intrigas ni sospecha de los negros crímenes que contra él se fraguan. Cuando recibió el maletín de la muerte, otro empleado de LA TRIBUNA le dijo que allí podía venir una bomba, que tuvieran cuidado, y él, el viejo sanote y bueno, con esa arrogancia tan simple y llana del campesino tradicionalmente costarricense, le dijo algo así:

—Yo soy el jefe de la vigilancia de LA TRIBUNA. Esas son tonterías. Qué va a haber ninguna bomba en este maletín.

Y, cuidando el maletín, fiel y confiado, arrogantemente sencillo y crédulo, estalló casi en sus manos la máquina infernal que la carie hedionda de los apestados de la oposición habían mandado al periódico que él servía.

El no podía concebir que existieran los apestados. Como él era honrado y sanote, murió de su honradez y de su credulidad.

Pero los apestados existían. Los apestados, sacrificado ya el viejo Azofeifa, continúan existiendo.

Y don Ricardo Azofeifa, desde la madre tierra que ahora lo envuelve en su ataúd de silencio, está llamando a sus hermanos del pueblo de Costa Rica, y diciéndoles que ya pasó el tiempo de ser como él era, porque ahora los enemigos de la patria, ya no se llaman hombres sino víboras, y ya no pelean de frente sino desde la sombra, y andan por esas calles vestidos de ángeles llevando en las entrañas un demonio y regando el engaño y embaucando tontos.

Y el pueblo le responde al viejo que duerma tranquilo. Porque está alerta.

LA MARAVILLOSA MUCHACHADA DEL "ORION F. C." NOS MANDA UNA CARTA

Hay conceptos elogiosos para nuestra labor que agradecemos profundamente al aquilatar en real valor de quien vienen

San José, 25 de Octubre 1947.
Sr. Cronista Deportivo de la
ULTIMA HORA.
Ciudad.
Estimado señor:

Queremos en primer lugar felicitarle por la magnífica labor que viene desarrollando en su leída Sección Deportiva. En ella nos ha otorgado elogios que mucho agradecemos y que nos servirán de estímulo para seguir con mucho entusiasmo dedicados a defender los colores azulgrana.

Además, es nuestro deseo, que por su conducto se les agradezca a los señores Cronistas Deportivos y público en general, las congratulaciones que se nos han brindado, así mismo los elogios que para nuestro querido Director y Alma Mater Don Ricardo Saprissa y para nuestro estimado dirigente Dr. Hernán Bolaños. Sin embargo, querríamos que esas felicitaciones se hicieran extensivas a nuestro Coach Don Edgar Varela, quien desde hace largo tiempo viene dándonos todo su apoyo y dedicación. Creemos muy justo que se le reconozca su gran esfuerzo y queremos ser los primeros en hacerlo por este medio.

Nos suscribimos de usted como sus más atentos y seguros servidores,

Jugadores 1ª División
ORION F. C.

SE SUICIDO EL EX-EMBAJADOR WINANT

CONCORD, NEW HAMPSHIRE, 4. UP. — La señora de George G. Winant anunció que mañana a las dos de la tarde se celebrarían los funerales de su esposo, quien se suicidó anoche en su hogar en Concord.

—TEATRO LATINO—

HOY a las 7 y 9 p. m. ₡ 1.00

1º Nueva e interesante revista inglesa — 2º Por segunda vez la grandiosa producción mexicana con Andrea Palma, Alberto Martí y Alfredo del Diestro:

"SOR JUANA INES DE LA CRUZ"

Domingo: Rosita Díaz en: PEPITA JIMENEZ

Solidarizándose con el doctor CALDERON GUARDIA los costarricenses Residentes en Nueva York

Brillante su disertación exponiendo los puntos medulares del invicto Partido Republicano Nacional dice cablegráficamente Joaquín Manuel Gutiérrez al doctor Calderón Guardia

Numerosos han sido los mensajes que ha recibido el ilustre Ex-Presidente doctor don Rafael Angel Calderón Guardia con procedencia no sólo de todos los lugares del país sino también del exterior, con motivo de sus disertaciones por la radio exponiendo los puntos de vista del Partido Republicano Nacional y el programa de Gobierno que cumplirá durante su segunda administración, o sea de mil novecientos cuarenta y ocho a mil novecientos cincuenta y dos. Entre los muchos mensajes que ha recibido del exterior, se halla un cable del distinguido amigo nuestro y ex-compañero en las filas de la prensa, Joaquín Manue Gutiérrez, quien interpretando el sentir de la colonia costarricense en Nueva York se ha solidarizado con los brillantes conceptos de la eposición de principios de nuestro partido que ha venido haciendo el doctor Calderón Guardia diciéndole que representan esas disertaciones uno de los jalones más hermosos de la campaña actual, por la claridad, fuerza y erjudiada la exposición. Por otra parte agrega que ha oído esas disertaciones en diferentes horas por medio de Radio Panamericana, Radio Para Ti y La Voz de la Victor, indicando que la recepción se ha oído con toda claridad y con una precisión admirable.

ULTIMA HORA

MONSEÑOR SANABRIA Y EL PADRE ROSENDO DE J. VALENCIANO

REFLEJAN LA NITIDA CONCIENCIA DE LOS HOMBRES JUSTOS Y PROBOS

Las palabras de condenatoria que el excelentísimo señor Prelado y el Padre Valenciano hacen del vil atentado contra LA TRIBUNA reflejan la actitud de los verdaderos costarricenses amantes de la paz y de las buenas costumbres

El vandálico asalto a LA TRIBUNA que ha de jado saldo de sangre, aparte de constituir un acto bochornoso que pone de manifiesto la infame perversidad de los sentimientos que mueven a la oposición, merece el repudio de toda la ciudadanía, dice don Ramón Madrigal Zúñiga

De don Ramón Madrigal Zúñiga, son los siguientes conceptos que nos remitió escritos para su publicación en ULTIMA HORA:

—La nítida conciencia de los hombres justos, han revelado Monseñor Sanabria y el Padre Rosendo J. Valenciano con expresión franca y sincera, que ante Dios y ante la Humanidad tendrá que oirse.

Este es un llamado a los fieles corazones de la honrada ciudadanía que enterada de hechos asquerosamente villanos como son los del asalto y colocación de una bomba a LA TRIBUNA, Saldo de víctimas y de intranquilidad, de dolor y de pena en el alma nacional hay por este atentado dinamitero. Yo abrazo de corazón a los dignísimos representantes de Cristo, porque la verdad resplandeciente salió de sus corazones; de labios de gente perfectamente autorizada y capaz."

Este documento es propiedad de la Biblioteca Nacional "Miguel Obregón Lizano" del Sistema Nacional de Bibliotecas del Ministerio de Cultura y Juventud, Costa Rica.